

# Instructivo de Inscripción

Trimestre 17/Otoño

Para aspirantes aceptados en 17/Otoño

Licenciatura

## 1 Consulta, Genera y paga



Imprime  
línea de  
captura

A partir del **13 de julio** consulta la página de resultados:

<http://admission.uam.mx/registro/>

y selecciona la opción

Resultados>>Instructivo de Inscripción

Ingresa tus datos y verifica el resultado de tu examen. Te aparecerá un link en el que deberás generar tu **línea de captura**. Imprime la línea de captura con el monto a pagar.

Acude a pagar en el banco de tu elección del **13 al 24 de Julio**.

El banco cobrará, registrará y entregará el comprobante respectivo.

Podrás realizarlo en BANAMEX, SANTANDER o en BANCOMER.



Ingresa desde tu móvil  
utilizando un lector de  
código QR

### CUOTAS POR SERVICIOS:

TRIMESTRE | ANUALIDAD | TOTAL

MEXICANOS | \$128.43 | \$128.43 | \$256.86

EXTRANJEROS | \$642.15 | \$642.15 | \$1284.30

## Día 30 de agosto

## Acude 2

Para entregar tus documentos y realizar tu inscripción, acude el día **30 de agosto** de acuerdo con la **INICIAL DE TU APELLIDO PATERNO**, a la Coordinación de Sistemas Escolares en el cuarto nivel de la Unidad CUAJIMALPA, ubicada en **Av. Vasco de Quiroga # 4871, colonia Santa Fe Cuajimalpa, delegación Cuajimalpa de Morelos, México, Ciudad de México, C.P. 05348**.

### MIÉRCOLES 30 DE AGOSTO

INICIAL PRIMER APELLIDO	HORARIO
A - H	9:00 A 11:00
I - R	11:00 A 13:00
S - Z	13:00 A 14:00



Ingresa desde tu Móvil utilizando un lector de código QR para ubicar en Google Maps la UAM Cuajimalpa.

### 3 Entrega documentos

Dirígete al módulo de “**RECEPCIÓN DE DOCUMENTOS**”, donde deberás presentar lo siguiente:

- 1.- **Identificación oficial con fotografía (IFE o pasaporte)** o en caso de ser menor de edad tu credencial del nivel medio superior.
- 2.- **Comprobante de aspirante seleccionado.**
- 3.- **Número de Seguridad Social (IMSS)**

El número de Seguridad Social lo obtienes entrando en la siguiente página:

<http://www.gob.mx/afiliatealimss>

sólo necesitas tener a la mano tu CURP y correo electrónico.



Ingresar desde tu móvil utilizando un lector de código QR

Además deberás entregar, en **original y una fotocopia** por ambos lados en tamaño carta, los siguientes documentos:



\***Acta de nacimiento.**

\***Certificado de bachillerato**, si eres mexicano, si eres extranjero revalidación de estudios y tu documento migratorio.

También deberás entregar en original:

**Una impresión de tu CURP.**

La podrás obtener en la siguiente página electrónica:

<http://consultas.curp.gob.mx/CurpSP/>

Ingresar desde tu móvil utilizando un lector de código QR



Los **aspirantes extranjeros** deben ingresar y verificar si ya tienen registrada la CURP por Migración e imprimirla. Es importante que la **impresión de tu CURP** sea en una **impresora láser**. No puede ser una fotocopia, ya que se registrará con lector óptico y, con la fotocopia, no es posible leer el código de barras correctamente.

Nota: Al entregar documentos deberás demostrar que concluíste los estudios del nivel medio superior antes del **11 de septiembre de 2017**. Si no concluíste tus estudios antes de esta fecha o no obtuviste el promedio de 7.0 o mayor, será cancelado tu trámite de registro y consecuentemente tu ingreso a la Universidad. Conforme a lo indicado en la convocatoria, la fecha de conclusión de estudios se considera con base en la fecha en que aprobaste la última materia en el bachillerato.

Entrega de **Hoja de Datos Personales, Instructivos de Registro IMSS, Legislación y Carta de Bienvenida del Rector**



Entrega

4

5 Entrega

Entrega de **Notificación de Módulo, Hoja de Autorización de Datos Personales, Agenda y Libro PIU**

Aplicación de Examen Diagnóstico de Español

Examen de Español

6

7 Trayectoria Escolar

Aplicación de encuesta de **Trayectoria Escolar**

# Día 31 de agosto

Deberás presentarte el día **31 de agosto a las 08:00 hrs.** Este día finalizarás aproximadamente a las **17:00 hrs** de acuerdo con las siguientes actividades:

**8 Examen de Matemáticas**

Aplicación de **Examen Diagnóstico de Matemáticas**

Aplicación de **Examen Diagnóstico de Inglés**

**Examen de Inglés 9**

**10 Foto y Firma**



Toma de **foto y firma** para credencial de alumno

Entrega de **Comprobante de Inscripción**

**Entrega 11**

Aquí terminan tus actividades del **31 de Agosto**

**¡Felicidades!**

*Una vez que hayas concluido todas las actividades de los días 30 y 31 de Agosto, ya estarás inscrito en la UAM-Cuajimalpa.*

## NOTA IMPORTANTE

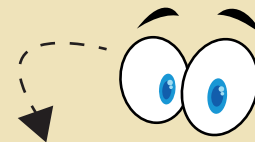

Si al momento de la entrega de documentos aún no posees el **CERTIFICADO de NIVEL MEDIO SUPERIOR**, deberás entregar una **CONSTANCIA OFICIAL** en la que se especifique claramente que has concluido dicho nivel con un promedio **NO MENOR a 7.0 (siete punto cero)**. En caso de presentar esta constancia firmarás una **CARTA COMPROMISO** (se te proporcionará en ese momento) en la que te comprometerás a entregar el certificado durante el primer trimestre de clases. Si no cumples con este plazo, **entonces no podrás reinscribirte al siguiente trimestre.**

**Por ningún motivo será posible inscribirte fuera de la hora, día y lugar señalado en este instructivo. Al no realizar tu trámite de inscripción, renuncias a tu derecho para ingresar a la Universidad Autónoma Metropolitana.**

**Coordinación de Sistemas Escolares**

ccse@correo.cua.uam.mx

Teléfono: 58146521

[www.cua.uam.mx](http://www.cua.uam.mx)



Ingresa desde tu móvil utilizando lector de código QR para ubicar en Google Maps la UAM Cuajimalpa